

Projekt

z dnia 22 października 2024 r.
Zatwierdzony przez

**UCHWAŁA NR
RADY GMINY NOWINY**

z dnia 30 października 2024 r.

**w sprawie nadania nazwy ulicy „Granitowa” w miejscowości Szewce na
terenie gminy Nowiny**

Na podstawie art. 18 ust. 2 pkt. 13, art. 40 ust. 1 ustawy z dnia 8 marca 1990 r. o samorządzie gminnym (Dz. U. z 2024 r., poz. 1465) Rada Gminy Nowiny uchwala, co następuje.

§ 1. Nadaje się ulicy położonej na terenie miejscowości Szewce, w obrębie geodezyjnym Szewce, w Gminie Nowiny, zlokalizowanej na działkach ewidencyjnych nr 351/29 i 351/22, stanowiących własność Gminy Nowiny, wskazanej na załączniku do niniejszej uchwały, nazwę „Granitowa”.

§ 2. Lokalizację ulicy Granitowej, wymienionej w § 1, wskazano na mapie stanowiącej załącznik do niniejszej uchwały.

§ 3. Wykonanie uchwały powierza się Wójtowi Gminy Nowiny.

§ 4. Uchwała wchodzi w życie po upływie 14 dni od jej ogłoszenia w Dzienniku Urzędowym Województwa Świętokrzyskiego.

Przygotował	Aleksandra Sokołowska
Zatwierdził	Kierownik Referatu Sławomir Sobczyk
Sprawdzono pod względem prawnym	Radca Prawny Janina Michalska
	Wójt Gminy Łukasz Gryń

Załącznik do uchwały Nr
 Rady Gminy Nowiny
 z dnia 30 października 2024 r.

Województwo: świętokrzyskie

Powiat: kielecki

Jednostka ewidencyjna: 260417_2 Nowiny

Obręb geodezyjny: 0015 Szewce

L.p.	Nr obrębu	Nr działki	Charakter władania	Udział	Właściciel / Władający	Oznaczeniu użytku	Pow. użytku [ha]	Pow. działki [ha]
1.	0015	351/29	WŁ	1/1	Gmina Nowiny	RVI	0,0397	0,0397
2		351/22				RVI ŁV	0,1191 0,0208	0,1399

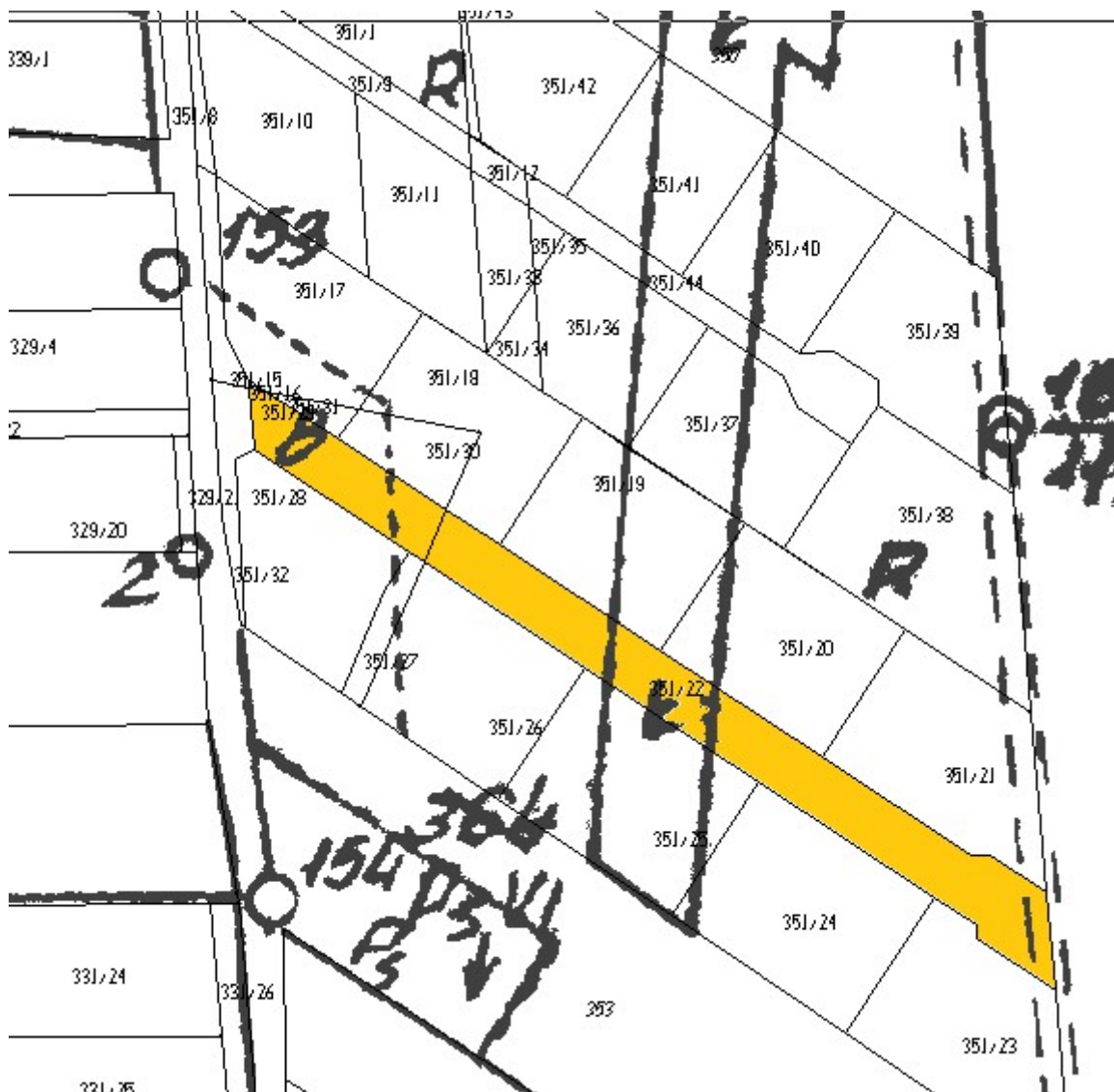

UZASADNIENIE

W miejscowości Szewce zlokalizowana jest droga dojazdowa, będąca własnością Gminy Nowiny, która nie ma jeszcze nadanej nazwy ulicy. Droga ta położona jest na działkach ewidencyjnych nr 351/29 i 351/22.

W dniu 19.09.2024 r. odbyło się posiedzenie Komisji ds. nazewnictwa ulic i placów publicznych w miejscowościach znajdujących się na terenie Gminy Nowiny, powołanej zarządzeniem Wójta Gminy Nowiny WG.0050.61.2024 z dnia 17.05.2024 r. Ww. organ w wyniku głosowania jednogłośnie wybrał nazwę ulicy „Granitowa”.

Nadanie nazwy ww. drodze dojazdowej przyczyni się do zaprowadzenia ładu przestrzennego na terenie miejscowości Szewce w zakresie określania lokalizacji nieruchomości, w tym w zakresie wydzielonych zgodnie z miejscowym planem zagospodarowania przestrzennego Gminy Nowiny działek budowlanych.

Stąd podjęcie niniejszej uchwały w przedstawionej formie jest zasadne.