

**UCHWAŁA NR RG-X/113/24
RADY GMINY NOWINY**

z dnia 30 grudnia 2024 r.

w sprawie wskazania wstępnej lokalizacji nowych przystanków komunikacyjnych przy drodze gminnej b.n. – ulicy Marmurowej w miejscowości Szewce

Na podstawie art. 18 ust. 2 pkt 15 ustawy z dnia 8 marca 1990 r. o samorządzie gminnym (Dz. U. z 2024 r. poz. 1465 ze zm.) oraz art. 20f ustawy z dnia 21 marca 1985 r. o drogach publicznych (Dz. U. z 2024 r. poz. 320 ze zm.)

Rada Gminy Nowiny uchwala, co następuje:

§ 1. Dla zaspokojenia potrzeb mieszkańców Gminy wskazuje się wstępne lokalizacje nowych przystanków komunikacyjnych w ciągu drogi gminnej b.n. – ulicy Marmurowej w miejscowości Szewce z lokalizacją:

1. przy posesji nr 17A pod nazwą "Szewce/ul. Marmurowa (pos.17a)/01"
2. przy posesji nr 26 pod nazwą "Szewce/ul. Marmurowa (pos.26)/02"
3. przy posesji nr 39 pod nazwą "Szewce/ul. Marmurowa (pos. 39)/03"
4. przy posesji nr 56 pod nazwą "Szewce/ul. Marmurowa (pos.56)/04"

§ 2. Wstępne miejsca lokalizacji nowych przystanków komunikacyjnych oznaczono w załączniku graficznym do niniejszej uchwały.

§ 3. Wykonanie uchwały powierza się Wójtowi Gminy.

§ 4. Uchwała wchodzi w życie z dniem podjęcia.

Przewodniczący Rady Gminy

Marcin Wojcieszński

Załącznik do uchwały Nr RG-X/113/24
Rady Gminy Nowiny
z dnia 30 grudnia 2024 r.

wykaz przystanków:

Proponowana lokalizacja przystanków komunikacyjnych w pasie drogowym drogi gminnej b.n. – ulicy Marmurowej w miejscowości Szewce

wykaz przystanków:

1. przy posesji nr 17A pod nazwą "Szewce/ul. Marmurowa (pos.17a)/01"
2. przy posesji nr 26 pod nazwą "Szewce/ul. Marmurowa (pos.26)/02"

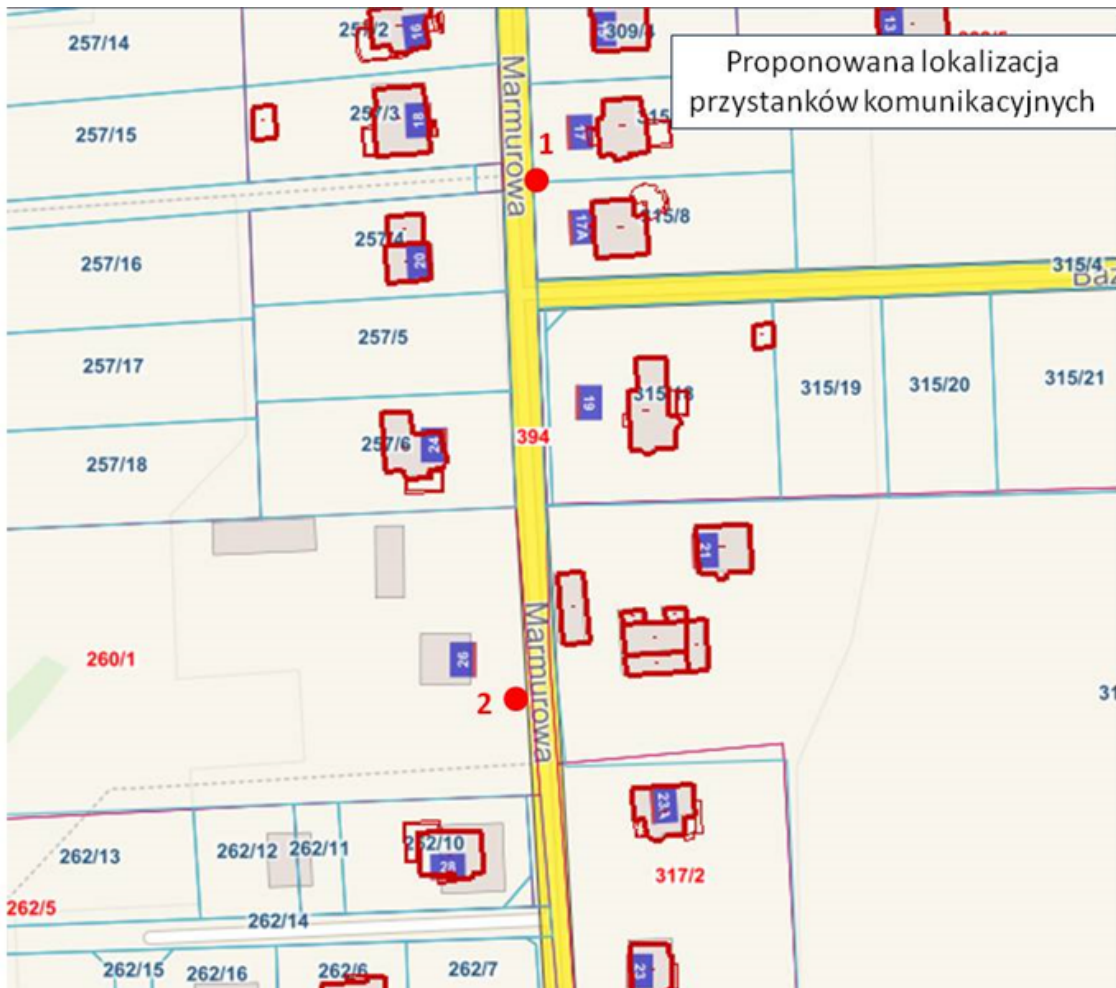

3. przy posesji nr 39 pod nazwą "Szewce/ul. Marmurowa (pos. 39)/03"

4. przy posesji nr 56 pod nazwą "Szewce/ul. Marmurowa (pos.56)/04"

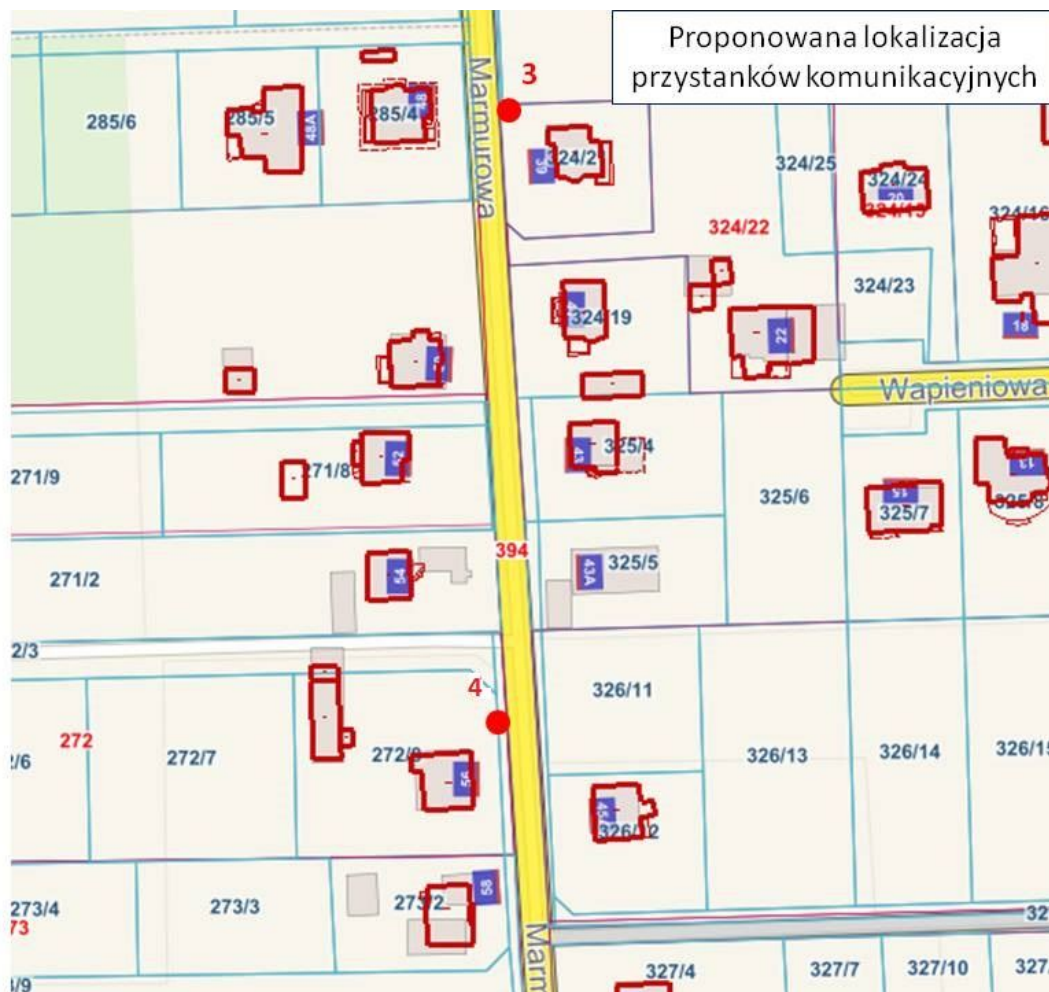

Uzasadnienie

W oparciu o art. 20f pkt 1 ustawy z dnia 21 marca 1985 r. o drogach publicznych (Dz. U. z 2024 r. poz 320 ze zm.) Rada Gminy dla zaspokojenia potrzeb mieszkańców wskazuje wstępne miejsca lokalizacji nowych przystanków komunikacyjnych w formie uchwały. Zarządca drogi jest obowiązany uwzględnić wskazane lokalizacje. O ostatecznej lokalizacji przystanków decyduje zarządca drogi, uwzględniając charakter drogi oraz warunki bezpieczeństwa ruchu drogowego. Wstępne miejsca lokalizacji nowych przystanków skrócą dystans do miejsc zamieszkania i wpłyną na poprawę bezpieczeństwa w ruchu drogowym.

Zgodnie z art. 3 ust. 2 pkt 12 ustawy z dnia 13 września 1996 r. o utrzymaniu czystości i porządku w gminach (Dz. U. z 2024 r. poz. 399 ze zm.), gminy utrzymują czystość na przystankach komunikacyjnych, których właścicielem lub zarządzającym jest gmina oraz które są położone na jej obszarze przy drogach publicznych bez względu na kategorię tych dróg. W związku z powyższym ewentualne wyznaczenie nowych przystanków komunikacyjnych przez zarządcę drogi będzie wiązało się ze zwiększeniem wydatków, które poniesie Gmina na utrzymanie czystości i porządku na przystankach komunikacyjnych.

Przewodniczący Rady Gminy

Marcin Wojcieszynski